

Biuro Rady Miejskiej

16. 12. 2024
WPLYNEŁO

Projekt

z dnia 13 grudnia 2024 r.

Zatwierdzony przez

BURMISTRZ

mgr Hamil Świata

**UCHWAŁA NR
RADY MIEJSKIEJ W ZELOWIE**

z dnia 2024 r.

w sprawie wyrażenia zgody na ustanowienie służebności przesyłu przez nieruchomość stanowiącą własność Gminy Żelów.

Na podstawie art. 18 ust. 2 pkt 9 litera „a” ustawy z dnia 8 marca 1990 roku o samorządzie gminnym (t.j. Dz. U. z 2024 r. poz. 1465, poz. 1572) w związku z art. 13 ust. 1 ustawy z dnia 21 sierpnia 1997 r. o gospodarce nieruchomościami (t.j. Dz. U. z 2024 r., poz. 1145, poz. 1222, poz. 1717) uchwała się, co następuje:

§ 1. Wyraża się zgodę na ustanowienie na czas nieoznaczony służebności przesyłu przez działkę ewid. nr 129/3 położoną w obrębie 34 Wola Pszczółeczka, gm. Żelów, stanowiącą własność Gminy Żelów, dla której Sąd Rejonowy w Bełchatowie prowadzi Księgę Wieczystą PT1B/00020057/2 na rzecz przedsiębiorstwa PGE Dystrybucja S.A. z siedzibą w Lublinie, ul. Garbarska 21a, 20-340 Lublin w imieniu którego działa PGE Dystrybucja S.A. Oddział Łódź – Rejon Energetyczny Bełchatów z siedzibą w Rogowcu – Kurnosie, 97-400 Bełchatów w celu budowy linii elektroenergetycznej kablowej niskiego napięcia dla potrzeb zasilania działki ewidencyjnej nr: 129/8, obręb 34 Wola Pszczółeczka, gm. Żelów.

§ 2. Wykonanie uchwały powierza się Burmistrzowi Żelowa.

§ 3. Uchwała wchodzi w życie z dniem podjęcia.

§ 4. Uchwała podlega podaniu do publicznej wiadomości poprzez wywieszenie na tablicy ogłoszeń w Urzędzie Miejskim w Żelowie.

**PODINSPEKTOR
KIEROWNIK REFERATU**

mgr Danuta Sibiłarczuk

mgr Marcin Kowalczyk

RADCA PRAWNY

Anetta M...

14-P-752

UZASADNIENIE

Przedmiotem niniejszej uchwały jest wyrażenie zgody na ustanowienie służebności przesyłu na rzecz PGE Dystrybucja S.A. z siedzibą w Lublinie, Oddział Łódź, polegającej na umieszczeniu linii elektroenergetycznej kablowej niskiego napięcia na działce gminnej oznaczonej nr ewid. 129/3 położonej w obrębie 34 Wola Pszczółcecka, zasilającej działkę ewidencyjną nr 129/8.

BURMISTRZ
mgr Kamy Światała

PODIINSPEKTOR

mgr Danuta Stolarczyk

KIEROWNIK REFERATU

mgr Marcin Kowalczyk

Mapa

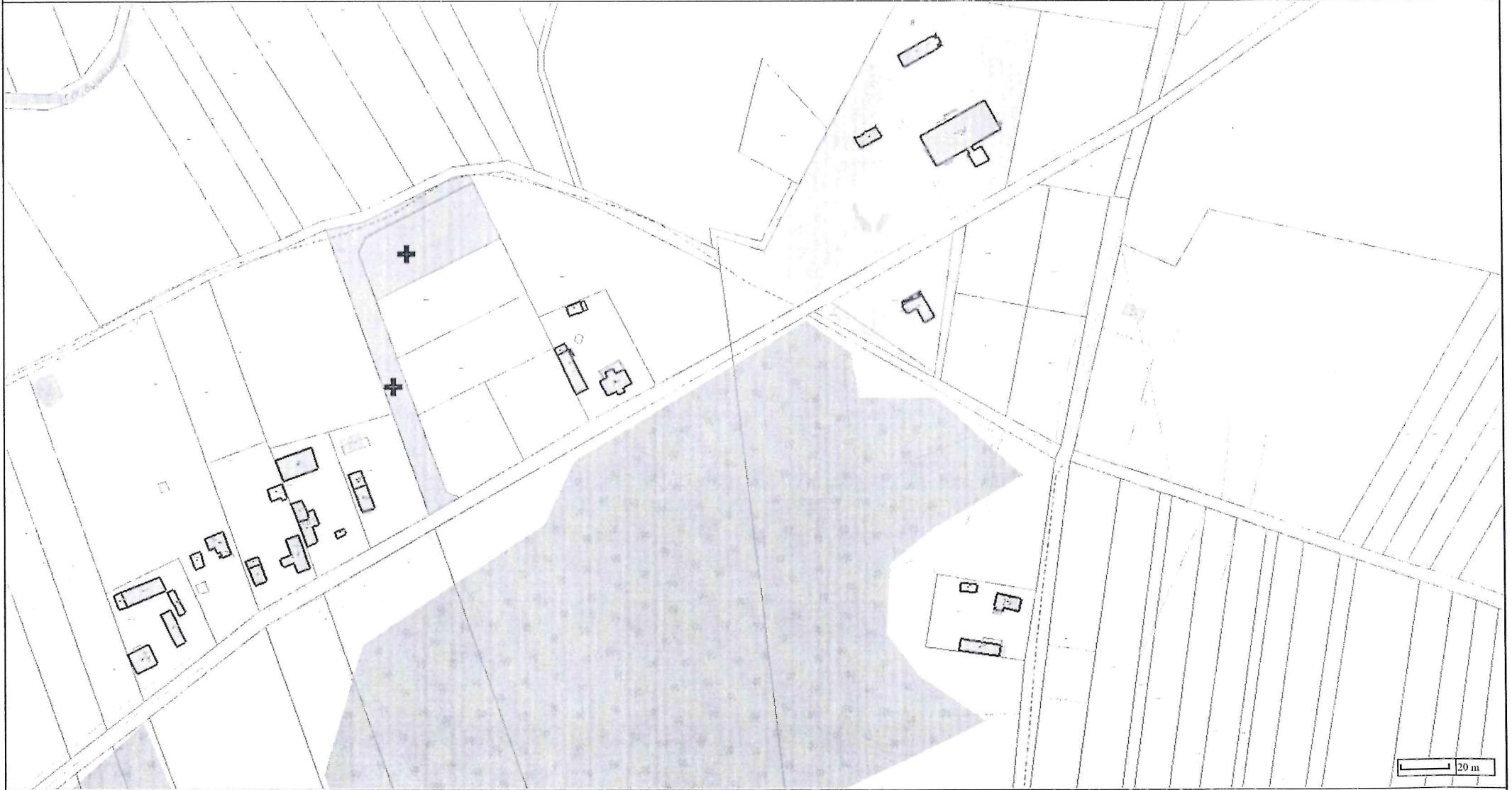

Sporządzono dnia: 10.12.2024 r.

Wydruk ma charakter poglądowy i nie jest dokumentem

dz. 129/3 dor. Wola Psarobłache

